TABLETOP
DESIGN

tabletop NEWS

Herbst/Winter 2026



Sehr geehrte Damen und Herren!

In unserer aktuellen Herbst/Winter Ausgabe stellen wir Ihnen die neusten Kollektionen und Trends aus der Welt der BHS tabletop AG vor.

Bereits im Frühsommer servierten namhafte Köche im Rahmen der Rolling Pin.Convention ihre Kreationen auf den brandneuen Artikeln der Kollektionen **FLOW** *white* und **FLOW** *moon* von **heart&SOUL**, wie auch auf der Kollektion **AURA** von **PLAYGROUND**.

>> ab Seite 2

Ebenso möchten wir Sie auf die neue Kollektion **BALANCE** sowie auf das erweiterte Sortiment von **HEART&SOUL** aufmerksam machen. Beispielsweise sind nun Pizzateller aus den Kollektionen **SOULMATE** und **MIRAGE** erhältlich, wie auch Artikeln in der neuen Farbvariante **PINE** *cream*.

>> ab Seite 8

Als Kooperationspartner von BIJA möchten wir Ihnen das Fine Dining Konzept von Jaimy Reisinger vorstellen.

>> ab Seite 22

Von der Marke **PLAYGROUND** sind ab sofort die neuen Kollektionen **MUSE**, **AURA**, **YUM!** und **ARC** sowie das erweiterte Sortiment von **SHELLS** und die neuen Dekorvarianten **SILENTO** *black* und **NARA** *cashmere* erhältlich.

>> ab Seite 32

Weitere Neuheiten gibt es im Bereich der Dekorvarianten zu entdecken. Zum einen bringt das Dekor *moments* frischen Wind auf die traditionelle Kollektion **FORM98** aus dem Hause **SCHÖNWALD**.

>> ab Seite 54

Mit dem Dekor *gradient* auf der Kollektion **EDGE** werden natürliche Akzente auf dem Tisch gesetzt.

>> ab Seite 62

Als Generalvertretung der BHS tabletop AG in Österreich finden Sie bei uns ästhetisches Design, Kombinationsmöglichkeiten sowie Inspirationen für neue Konzepte und Inszenierungen aus der Welt von **BAUSCHER, SCHÖNWALD, PLAYGROUND** und **heart&SOUL**.

Ebenso möchten wir Sie darauf hinweisen, dass auch Besteck und Hohlwaren der Marke **SOLEX** über uns erhältlich sind und Iahnen die Neuheiten vorstellen.

>> ab Seite 64

Da wir in unserem Magazin nur eine kleine Auswahl unseres sehr umfangreichen Sortiments präsentieren können, laden wir Sie dazu ein, das Sortiment unter *www.georgwurm.at* zu entdecken.

Unter der Rubrik Prospekte finden Sie alle weiteren Informationen und Preistabellen zum jeweiligen Sortiment und den Kollektionen aus der Welt der BHS tabletop AG..

Falls Sie noch Fragen zu unseren Produkten haben, rufen Sie uns einfach unter 0664/884 453 77 an oder schreiben Sie uns eine E-Mail an *office@georgwurm.at*

tabletop NEWS

ab SEITE 02

Im Rahmen der **ROLLING PIN. CONVENTION** präsentierten Köche ihre Gerichte auf **FLOW** und **AURA**.

ab SEITE 06

Entdecken Sie die neuen Kollektionen **BALANCE** und **FLOW**, sowie erweiterte Kollektionen von **heart&SOUL**.

ab SEITE 22

Als Kooperationspartner statten wir Jaimy Reisingers Event **BIJA DINING** mit Artikel aus der Welt von BHS aus.

ab SEITE 26

Entdecken Sie die von Wolken inspirierte Kollektion **KUMO** von **SCHÖNWALD**.

ab SEITE 32

Kreativ und inspirierend präsentieren sich die neuen Kollektionen von **PLAYGROUND**.

ab SEITE 54

Entdecken Sie die neue Dekorvariante *moments* auf der klassischen und traditionellen Kollektion **FORM 98**.

ab SEITE 60

Entdecken Sie die neue Dekorvariante *gradient* auf der Kollektion **EDGE** von **BAUSCHER**.

ab SEITE 64

Für das perfekte Tablesetting stellen wir Ihnen die Neuheiten der Marke **SOLEX** vor.



ROLLING PIN. CONVENTION

Auch die **BHS TABELTOP** war mit **GEORG WURM TABLETOP DESIGN** bei der **ROLLING PIN. CONVENTION** in Graz vertreten. Präsentiert wurden die Neuheiten 2026 und erweiterten Kollektionen aus dem Sortiment der Marken **BAUSCHER**, **SCHÖNWALD**, **PLAYGROUND** und **heart&SOUL**.

Vor allem die zahlreichen neuen Kollektionen zogen das Interesse der Messebesucher am Stand auf sich.

Wie auch in den Jahren zuvor, wurden die Stages, Bühnen und Masterclasses mit Artikeln aus den neuen Kollektionen ausgestattet. Namhafte Köche präsentieren ihre Kreationen auf **FLOW WHITE** und **FLOW MOON** der Marke **heart&SOUL** sowie **AURA** von **PLAYGROUND**.



JAIMY REISINGER



Fotos: © www.rollingpin.com



ISMAEL FAYE



TOBIAS BÄTZ



AGNES KARRASCH & NINO FJORDSIDE

https://www.rollingpinconvention.at



ALEXANDER POSCH



VITUS WINKLER





CHRISTOPH FÜRNSCHUß & MARKUS NIEDERKOFLER



BERNHARD ZIMMERL



EMANUEL WEYRINGER & SABINE LIENHART



JOHANN SCHMUCK



SIMON ZALTO


FLOW *moon*
Teller flach | 21 cm
€ 5,92
BALANCE *matcha*
Teller flach | 27 cm
€ 7,17
BALANCE *matcha*
Teller flach | 21 cm
€ 4,74

heart
&SOUL



FLOW *white*
Schale | 14 cm | 0.65 l

€ 3,93

BALANCE *smoke*
Teller flach | 21 cm

€ 4,74



FLOW *moon*
Teller flach | 28 cm

€ 8,66

Die neue Kollektion **FLOW** setzt moderne Akzente am Tisch und fügt sich perfekt in vielseitige Tablesettings ein.

Die Kollektion setzt auf organische Formen und wirkt dabei natürlich und modern.
FLOW ist in zwei Varianten erhältlich: dem zeitlosen **FLOW** *white* und dem matten **FLOW** *moon*.

heart
&SOUL



FLOW *white*
Teller tief | 25 cm

€ 5,55

FLOW *white*

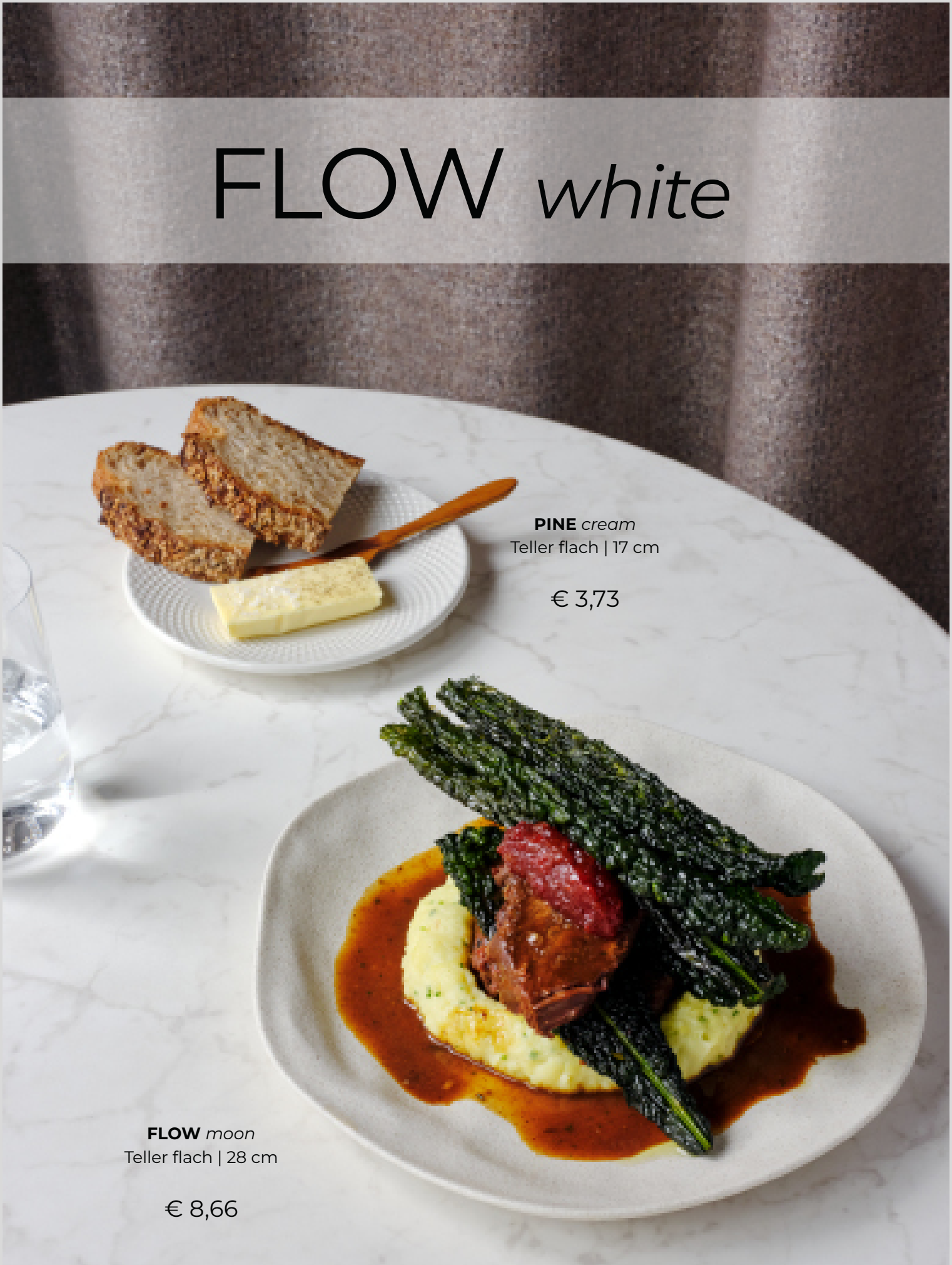

PINE *cream*
Teller flach | 17 cm

€ 3,73

FLOW *moon*
Teller flach | 28 cm

€ 8,66

FLOW *white* spielt mit weichen Linien und einem zeitlosen Ivory-Ton. Die Bowls bieten sich ideal für Suppen und Brot an und lassen sich perfekt mit der Kollektion **PINE** *cream* oder **FLOW** *moon* mixen.

heart &SOUL

FLOW *white*
Schale | 14 cm | 0.65 l

€ 3,93

FLOW *white*
Teller flach | 21 cm

€ 4,18

FLOW *white*
Teller tief | 20 cm

€ 4,61

FLOW *moon*



FLOW *moon*
Teller flach | 28 cm

€ 8,66

FLOW *moon* setzt auf mattes Finish und Farbsprenkel. Ideal für die Präsentation von internationalen Gerichten, wie Tuna Sashimi oder Falafel. Ebenfalls perfekt in Kombination mit der Kollektion **MIRAGE**.

heart &SOUL





FLOW *moon*
Schale spezial | 14 cm

€ 5,05

BALANCE

BALANCE *smoke*
Teller flach | 21 cm

€ 4,74



BALANCE steht für sanfte Farbwelten im modernen Look. Die reaktiven Glasuren machen jedes Teil zum Unikat.

Die Kollektion ist in den Dekorvariante *frost*, *matcha* und *smoke* erhältlich, die zu unterschiedlichen Foodstyles passen - von leichten Gerichten bis hin zu herzhaften Steaks.

heart
&SOUL

BALANCE *frost*
Teller flach | 24 cm

€ 5,80

BALANCE *matcha*
Teller flach | 28 cm

€ 7,17

PINE

SOULMATE *sienna*
Teller flach | 15 cm

€ 5,14

PINE *sky*
Teller flach | 28 cm

€ 12,73



PINE *cream*
Teller flach | 28 cm

€ 6,88

PINE *cream*

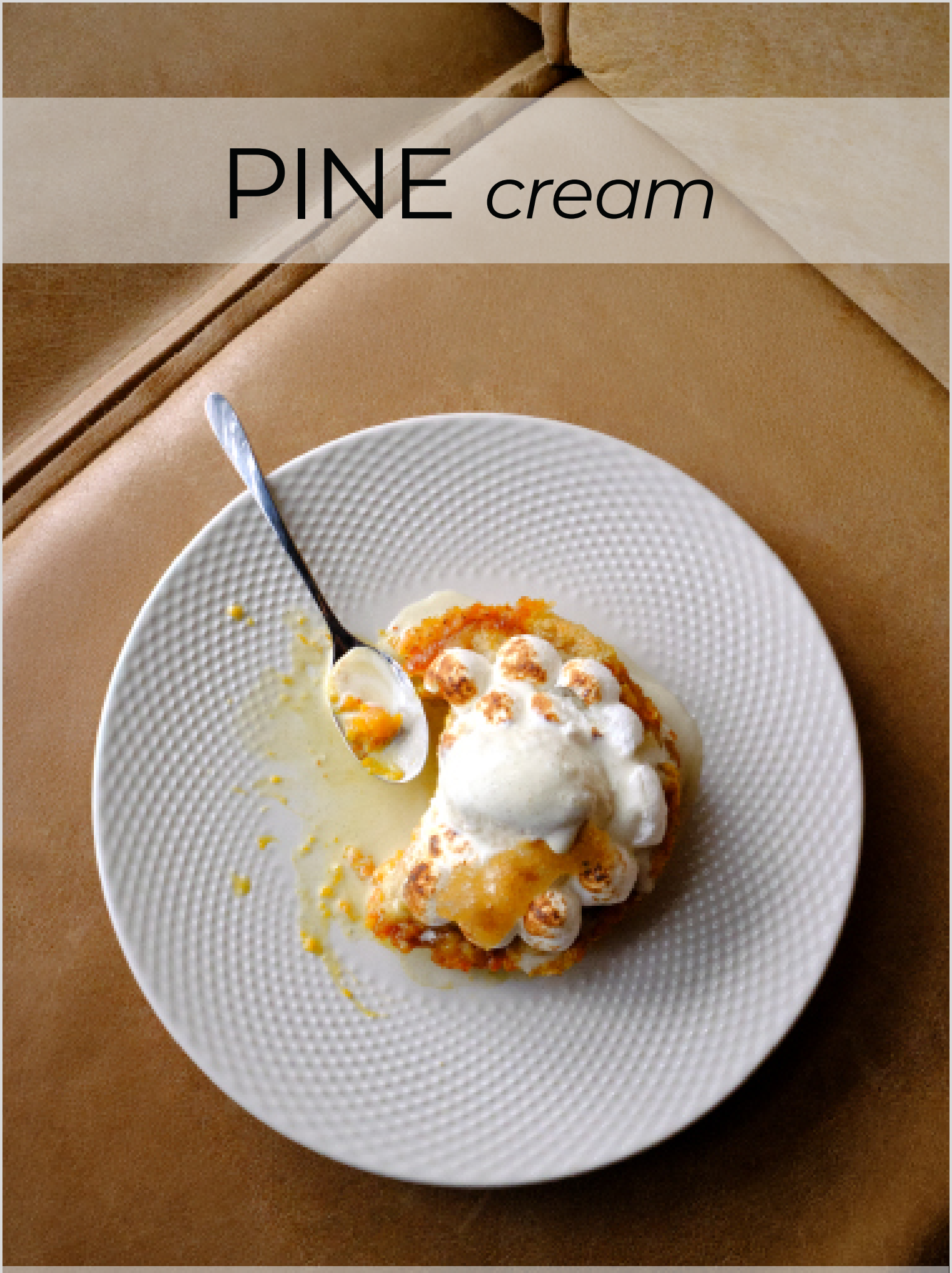

Die Kollektion **PINE** bringt mit auffälliger Struktur Style und eine besondere Haptik mit auf den Tisch.
Das Sortiment wurde nun um die Dekorvariante **PINE** *cream* erweitert.


heart
&SOUL
PINE *cream*
Schale | 16 cm
€ 4,88



heart &SOUL

SOULMATE *sienna*
Pizzateller | 33 cm

€ 8,69

SOULMATE *jade*
Pizzateller | 33 cm

€ 8,69



MIRAGE
Pizzateller | 33 cm

€ 8,69



BIJA DINING by JAIMY REISINGER

BIJA ist ein ein einzigartiges, von Patisserie inspiriertes Gastronomiekonzept – erdacht und entwickelt von Jaimy Reisinger.

Das Konzept versteht sich weniger als klassisches Dinner und mehr als eine kuratierte Erfahrung – vergleichbar mit einem Ausstellungsbesuch, bei dem jeder Gang ein neues Werk eröffnet. Serviert wurden die Gerichte der vergangenen Events auf **KUMO** von **SCHÖNWALD** sowie auf verschiedenen Kollektionen und Artikeln aus der Welt von **PLAYGROUND**.



Fotos: © CLIFF KAPATAIS / PIXELCOMA

















https://bija-dining.com | *info@bija-dining.com*



SCHÖNWALD
Germany



SCHÖNWALD
Germany

KUMO



KUMO
Teller flach rund | 31 cm

€ 16,51

Die Kollektion **KUMO** aus dem Hause **SCHÖNWALD** fügt sich perfekt in das Ambiente der Spitzengastronomie und Hotellerie ein.

Das vielseitige Artikelsortiment deckt die gesamte Speisefolge ab und bietet dabei ein harmonisches Zusammenspiel aus runden, außergewöhnlichen und amorphen Formen.



KUMO
Teller flach amorph | 28 cm

€ 13,41



KUMO
Teller tief amorph | 25 cm

€ 10,83





KUMO
Teller tief breite Fahne | 31 cm

€ 17,02

KUMO
Teller tief amorph | 29 cm

€ 14,96

SCHÖNWALD
Germany

KUMO *velvet*



SCHÖNWALD bringt mit der Kollektion **KUMO** *velvet* Extravaganz auf den Tisch.

Die mattierten, sandgestrahlten Flächen stellen ein verbindendes Designelement dar,
das die runden Artikel mit den amorphen Artikeln optisch zusammenführt.
Sie wirken wie eine zarte Schnittstelle, die zwischen den Artikeln eine Verbindung herstellt.










PLAYGROUND

MUSE



MUSE sorgt durch die zerbrochene Optik der Teller für Staunen am Tisch. Die vielseitig einsetzbare Kollektion ist ein markanter Eyecatcher, der im Gedächtnis bleibt.

Die Teller können einzeln serviert oder zu einer Bühne für Gerichte zusammengesetzt werden. Die Bowls mit angebrochener Kante sind in zwei praktischen Größen erhältlich und runden das Sortiment ab.

MUSE
Schale spezial | 14 cm

€ 10,72







MUSE
Teller spezial | 28x14 cm

€ 12,38



MUSE
Schale spezial | 20 cm

€ 13,46

AURA



AURA
Teller tief rund coup | 30 cm

€ 18,29

Die Steinzeug-Neuheit **AURA** ist mehr als nur ein Geschirr – sie ist ein Statement, deren Glasur alle Blicke auf sich zieht. Ideal für Gastronomiebetriebe, die das Außergewöhnliche schätzen und Speisen inszenieren möchten, die mehr brauchen als Geschmack.

AURA ist eine kreative Bühne für extravagante Foodpräsentationen wie auch für puristische Gerichte. Das Coup Sortiment bietet zudem großzügigen Raum zum Anrichten.



AURA
Teller flach rund coup | 17 cm

€ 7,90

YUM!



YUM! lädt zu einer kulinarischen Weltreise ein, die mit Formen, die Einflüsse verschiedenster Länderküchen vereinen und Raum für moderne, experimentelle Food-Inszenierungen schaffen. Perfekt für Streetfood – von Tacos und Burgern über Bowls und Loaded Fries bis hin zu Ofengerichten. Kleine Multitalente runden das Sortiment ab: Cocottes mit Deckel, die für eine originelle Präsentation verwendet werden können.

YUM!
Platte | 30x30 cm

€ 8,65





SILENTO

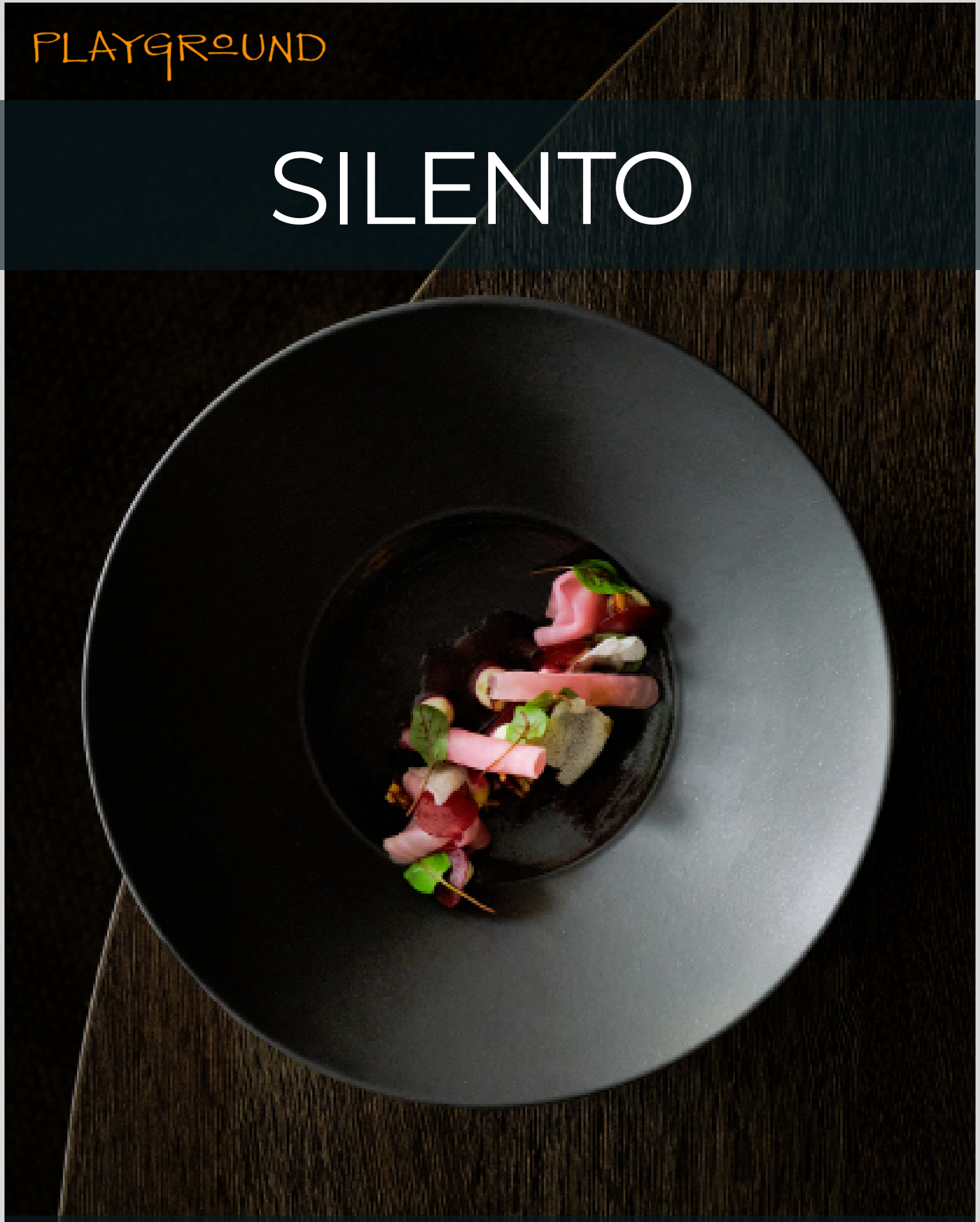

Schlicht und einfach präsentieren sich die tiefen Teller der Kollektion **SILENTO**. Klare Linien und symmetrische Proportionen machen das Geschirr zeitlos und besonders flexibel kombinierbar. Doch **SILENTO** wirkt nur optisch zurückhaltend – das matte, warme Finish fühlt sich hochwertig und edel an. Unaufdringliche Farben machen **SILENTO** zum idealen Begleiter im Fine Dining.

Neu im Sortiment: **SILENTO** *black*.



SILENTO *black*
Teller tief rund | 24 cm

€ 19,81





NARA *cashmere*



NARA steht für Ruhe, Natürlichkeit und zeitlose Schönheit. Die Kollektion verbindet Ursprünglichkeit mit modernem Design. Filigrane, kaum sichtbare Standfüße lassen die Artikel fast schwerelos auf dem Tisch wirken.

Die Kollektion **NARA** ist vielseitig einsetzbar und ist in unterschiedlichen Glasurvarianten erhältlich – mit und ohne Relief. Neu im Sortiment: **NARA** *cashmere*.







NARA *cashmere*
Teller rund | 28 cm

€ 12,83

SHELLS

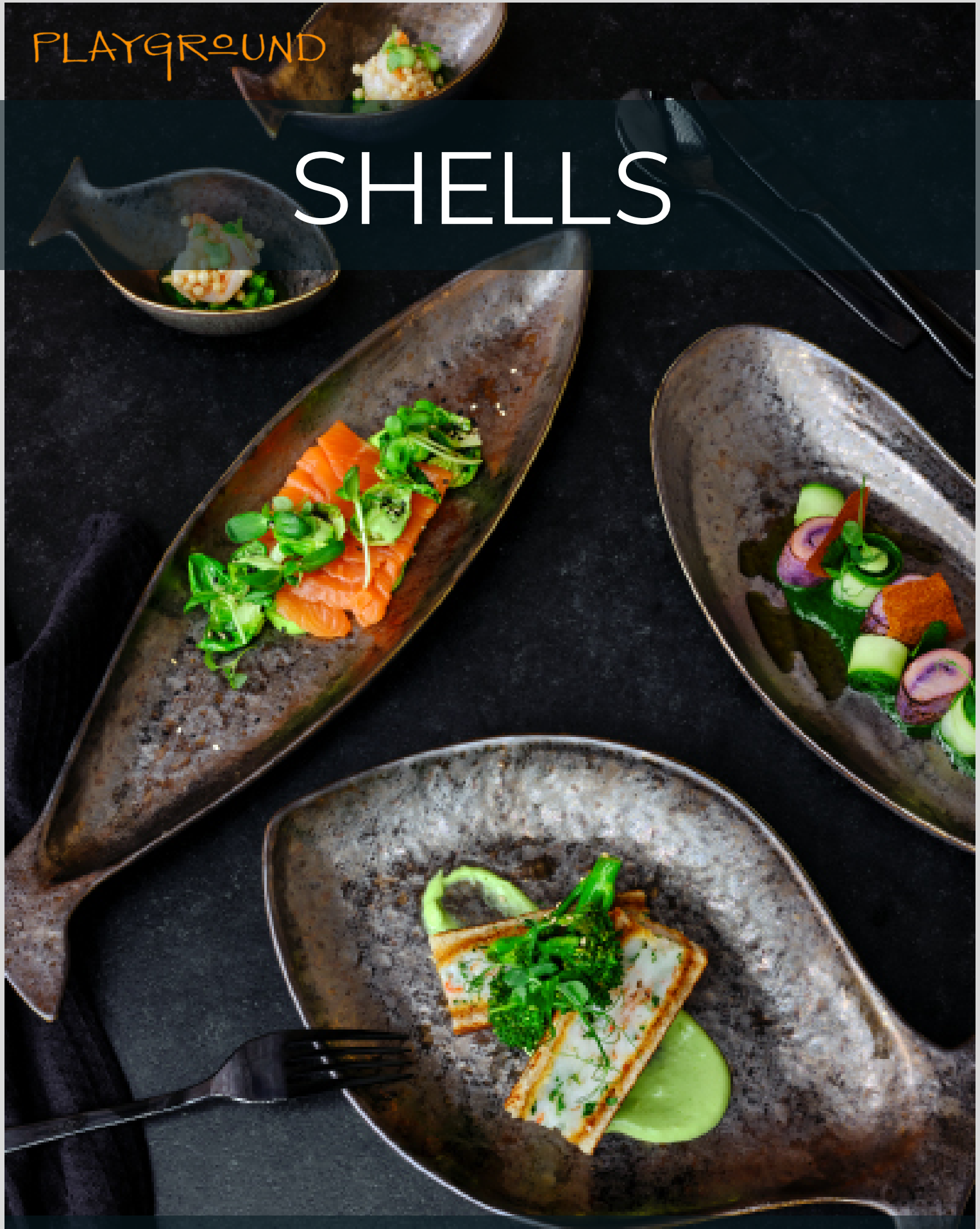

SHELLS erinnert durch ihre Formsprache an natürliche, maritime Elemente – wie Muscheln oder an die Silhouette von Fischen. Erdige Metalltöne in Bronze machen jedes Stück zu einem Unikat.
Die Unterseiten schimmern in Blau- und Brauntönen.
Das Sortiment von **SHELLS** findet ihren Einsatz in Gastronomiebetrieben, die maritimes Lebensgefühl in ihren Küchen und Konzepten widerspiegeln möchten.







SHELLS
Platte spezial | 30x19 cm

€ 21,86

ARC



Die platzsparenden Etageren **ARC** heben jede Präsentation auf ein neues Niveau.
Das elegante, minimalistische Design macht diese Tellerständer extrem vielseitig einsetzbar.
Ob als Highlight auf dem Buffet, für Sweet Tables oder Fingerfood – **ARC** schlägt den Bogen zwischen Funktionalität und Ästhetik und ist in zwei praktischen Größen erhältlich.
Hier zu sehen mit Tellern aus der Kollektion **NARA** *black/white*.


ARC
Etagere klein | 29 cm
€ 14,05






PLAYGROUND

SPOTLIGHTS





BESTECKBÄNKCHEN *blue*

11x4 cm

€ 5,18







STAINLESS STEEL
Eisbecher | 10 cm

€ 11,89






CAST IRON
Cocottes oval | 15x10 cm
€ 18,20


STAINLESS STEEL
Platte rund | 15 cm
€ 4,90


NATURAL STONE *marble*
Schälchen rund | 9 cm
€ 11,22

FORM 98 *moments*



SCHÖNWALD
Germany





Das neue Dekorkonzept *moments* bringt mit unterschiedlichen Mustern Frische auf die traditionellen Artikeln aus der Kollektion **FORM 98**.

Ob Brasserie, Bistro oder Asian Fusion: Die Kollektion überzeugt mit ihrem Sortiment und den Mix-&-Match-Kombinationen.










SCHÖNWALD
Germany







EDGE *gradient*



BAUSCHER
GERMANY



BAUSCHER
GERMANY



Das neue Dekorkonzept **EDGE** *gradient* ist in den Farbtönen *beige* und *sage* erhältlich und fügt sich mühelos in unterschiedliche Tisch- und Raumkonzepte ein.

Während *beige* zeitlos, warm und elegant wirkt, beeindruckt *sage* mit seiner naturnahen, beruhigenden Ausstrahlung und bringt Frische und Leichtigkeit auf den Tisch.







NEUHEITEN



Guter Service beginnt bei der Wahl des richtigen Bestecks. Bei uns finden Sie eine große Auswahl an Bestecken von hipp bis klassisch. Für Gastronomie, Hotellerie und Gemeinschaftsverpflegung.

Die Kollektionen **AVA**, **LAURA** und **HELENA** sind in der neuen Oberfächenveredelung Satin erhältlich. Die gebürstete Optik bringt einen einzigartigen eleganten Look mit sich.



Bestellung
ab 120 Stück
(Gesamtabnahme-
menge)

AVA SATIN

	Artikelbezeichnung	Artikelnr.	Länge	Preis
	Menülöffel	126190	210 mm	3,96 €
	Menügabel	126191	212 mm	3,96 €
	Menümesser Vollheft	126194	235 mm	4,57 €
	Vorspeisen- / Dessertlöffel	126101	192 mm	3,35 €
	Vorspeisen- / Dessertgabel	126102	194 mm	3,35 €
	Vorspeisen- / Dessertmesser Vollheft	126184	221 mm	3,84 €
	Kaffee- / Teelöffel	126110	145 mm	2,26 €
	Espresso- /Mokkalöffel	126111	115 mm	1,93 €
	Kuchengabel	126113	152 mm	2,44 €
	Limonadenlöffel	126121	214 mm	3,35 €
	Gourmetlöffel	126158	193 mm	3,35 €
	Buttermesser Vollheft (mit Wellenschliff)	126188	175 mm	3,40 €



Bestellung ab 120 Stück (Gesamtabnahmemenge)

LAURA SATIN

	Artikelbezeichnung	Artikelnr.	Länge	Preis
	Menülöffel groß	126390	197 mm	11,26 €
	Menügabel groß	126391	195 mm	11,26 €
	Menümesser Vollheft groß	126394	221 mm	11,26 €
	Menülöffel	126301	186 mm	9,83 €
	Menügabel	126302	179 mm	9,83 €
	Menümesser Vollheft	126384	199 mm	9,83 €
	Kaffee- / Teelöffel	126310	139 mm	5,17 €
	Espresso- /Mokkalöffel	126311	100 mm	4,09 €
	Kuchengabel	126313	147 mm	5,27 €
	Limonadenlöffel	126321	220 mm	7,43 €
	Gourmetlöffel	126358	191 mm	9,29 €
	Buttermesser Vollheft (mit Wellenschliff)	126388	174 mm	7,45 €



Bestellung
ab 120 Stück
(Gesamtabnahme-
menge)

HELENA SATIN

	Artikelbezeichnung	Artikelnr.	Länge	Preis
	Menülöffel	126290	212 mm	4,87 €
	Menügabel	126291	205 mm	4,87 €
	Menümesser Vollheft	126294	230 mm	5,24 €
	Vorspeisen- / Dessertlöffel	126201	181 mm	4,27 €
	Vorspeisen- / Dessertgabel	126202	180 mm	4,27 €
	Vorspeisen- / Dessertmesser Vollheft	126184	200 mm	4,74 €
	Kaffee- / Teelöffel	126210	140 mm	2,50 €
	Espresso- /Mokkalöffel	126211	116 mm	2,16 €
	Kuchengabel	126213	159 mm	2,57 €
	Limonadenlöffel	126221	201 mm	4,27 €
	Gourmetlöffel	126258	194 mm	4,27 €
	Buttermesser Vollheft (ohne Wellenschliff)	126288	175 mm	4,58 €

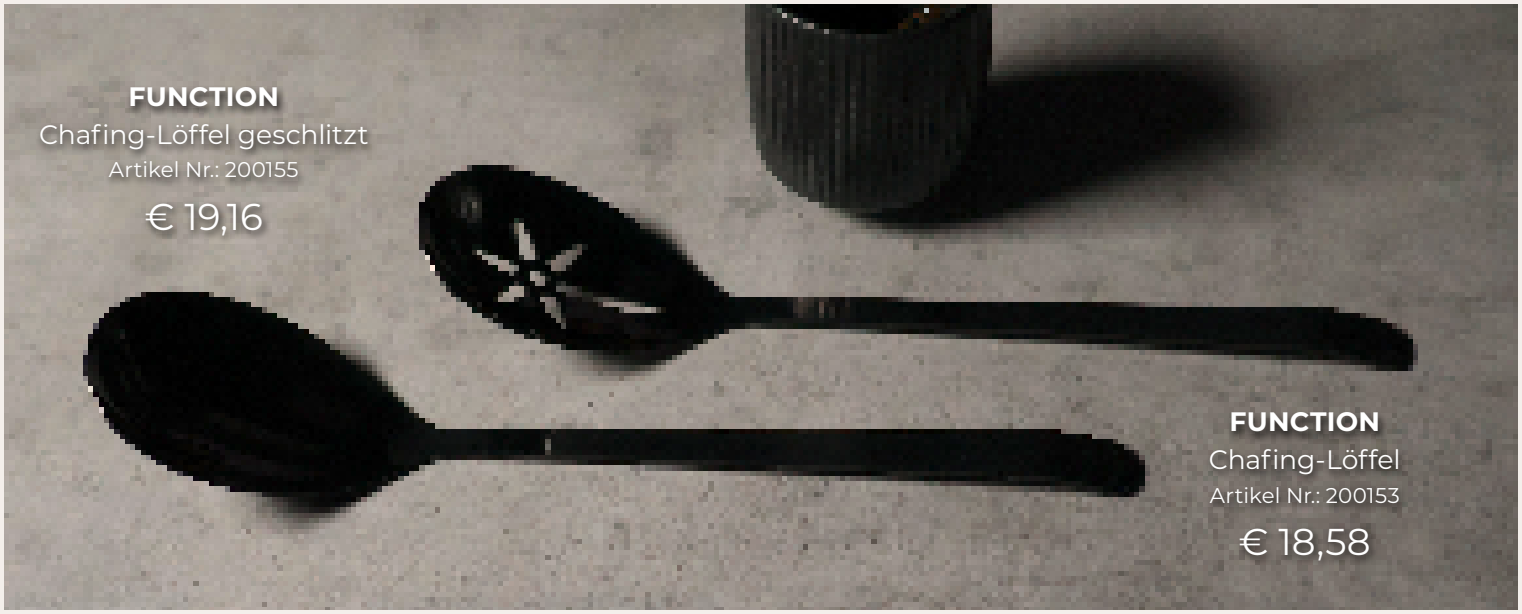

FUNCTION
Chafing-Löffel geschlitzt
Artikel Nr.: 200155
€ 19,16

FUNCTION
Chafing-Löffel
Artikel Nr.: 200153
€ 18,58

solex
GERMANY

Weitere Eyecatcher am Tisch sind schwarze Servierbestecke – wie Zangen und Artikel aus dem Sortiment **FUNCTION** in schwarz matt.



FUNCTION
Tortenheber
Artikel Nr.: 200142
€ 20,81



FUNCTION
Spaghettilöffel
Artikel Nr.: 200157
€ 24,06

FUNCTION
Bratengabel
Artikel Nr.: 200156
€ 23,95



FUNCTION
Salatlöffel groß | 305mm
Artikel Nr.: 200151
€ 16,52

FUNCTION
Salatgabel groß
Artikel Nr.: 200150
€ 16,52



GEBÄCKZANGE matt
Artikel Nr.: 520085

€ 22,42



FUNCTION
Servierzange
Artikel Nr.: 200161
€ 33,95

SERVIERZANGE
Artikel Nr.: 520083
€ 23,06

UNIVERSALZANGE
Artikel Nr.: 520084
€ 23,06



FUNCTION
Bratenwender | 320mm
Artikel Nr.: 200162
€ 28,78

FUNCTION
Bratengabel
Artikel Nr.: 200156
€ 19,16

FUNCTION
Aufschnittgabel
Artikel Nr.: 200145
€ 8,52

Bleiben Sie in Kontakt

Auf unseren Social Media-Kanälen präsentieren wir
neue und bewährte Artikel aus verschiedensten Kollektionen.

Georg Wurm tabletop design

>>An<<

>>FIRMA<< >>FIRMA 2<<

>>ANREDE<<
>>TITEL<< >>VORNAME<< >>NAME<<
>>STRASSE<<
>>PLZ<< >>ORT<<
>>LAND<<

IMPRESSUM

Medieninhaber und Herausgeber:
Georg Wurm tabletop design GmbH

Georg Wurm tabletop design GmbH
Mozartstraße 4 | 3311 Zeillern

+43 664 88 445 377
office@georgwurm.at
www.georgwurm.at

Fotos: BHS | © www.rollingpin.com | PIXELCOMA

Druck: druck.at Druck- und Handelsgesellschaft mbH
Aredstr.7 /EG/ Top H 01 | 2544 Leobersdorf
www.druck.at

Satz- und Druckfehler vorbehalten.

BHS TABLETOP AG
home of
BAUSCHER GERMANY
SCHÖNWALD Germany
PLAYGROUND
heart &SOUL
solex GERMANY

Erhältlich bei unseren Vertriebspartnern

fineo GmbH
KASTNER
RBG rechberger DER GESCHIRR-SPEZIALIST
RIST Gastronomie-Ausstattungen